



ゆずにゃんバージョン

富士川町オリジナルの下水道マンホール蓋 (2種類) が完成しました。

この下水道マンホール蓋は、入れ替え時期が到来したマンホール蓋や新規設置時に使用していく予定です。(町内各地に設置されるマンホール蓋はモノクロです)

カラー版のマンホール蓋は富士川町役場1階に展示しています。ぜひご覧ください。

デザイン
マンホール蓋が
完成
しました!



富嶽三十六景バージョン

大法師さくら祭り、町政功労者表彰 P2~3
 春秋叙勲等受賞(章)者ご紹介、町議会議員一般選挙について P4~5
 税金の納期限内納付のおねがい など P6~7
 インフォメーション、トピックス など P8~16

カラー版富嶽三十六景バージョンはかじかわ児童センター前歩道に設置してあるよ!



大法師さくら祭り

ステージ情報

※雨天中止または予定変更となる場合があります。

3/28(土)

正午～ 町文化協会舞踊部
午後1時～ よさこい鯉沢連

3/29(日)

午前11時30分～ 大道芸 ものまる、ものまね 鮎川ゆき
午後1時～ YOSAKOI凜舞増穂

4/4(土)

午前10時～ FUJISAKURA塾
午前11時～ まほらの郷 鷹座栄小林八幡太鼓
午後1時～ 天野なつ・柏原収史
アコースティックライブ
午後2時～ 夫婦太神楽 かがみもち

4/5(日)★MC いいいそうたろう

午前10時～ Studio BIGFOOT
午前11時～ ますほジュニアクワイア
午後1時～ 鯉沢ばやし保存会
午後3時～ マスコット
キャラクターグリーティング



期間

3月28日(土)～4月5日(日) 午前9時～午後10時
(夜桜のライトアップ 午後6時～10時)

光と音のライティング

音楽に合わせて光の色が変化します！
午後7時30分～/8時30分～ 各15分程度



大法師さくら祭りの最新情報(町HP)



お問い合わせ

大法師さくら祭り実行委員会(産業振興課内)
☎22-7202
大法師さくら祭り事務所(祭り期間中)
☎22-6090

車両規制および 駐車場のご案内

お祭り期間中は、公園までの道路を一方通行とします。土日のみ、臨時駐車場(鯉沢小グラウンドなど)を開設し、シャトルバスを運行します。

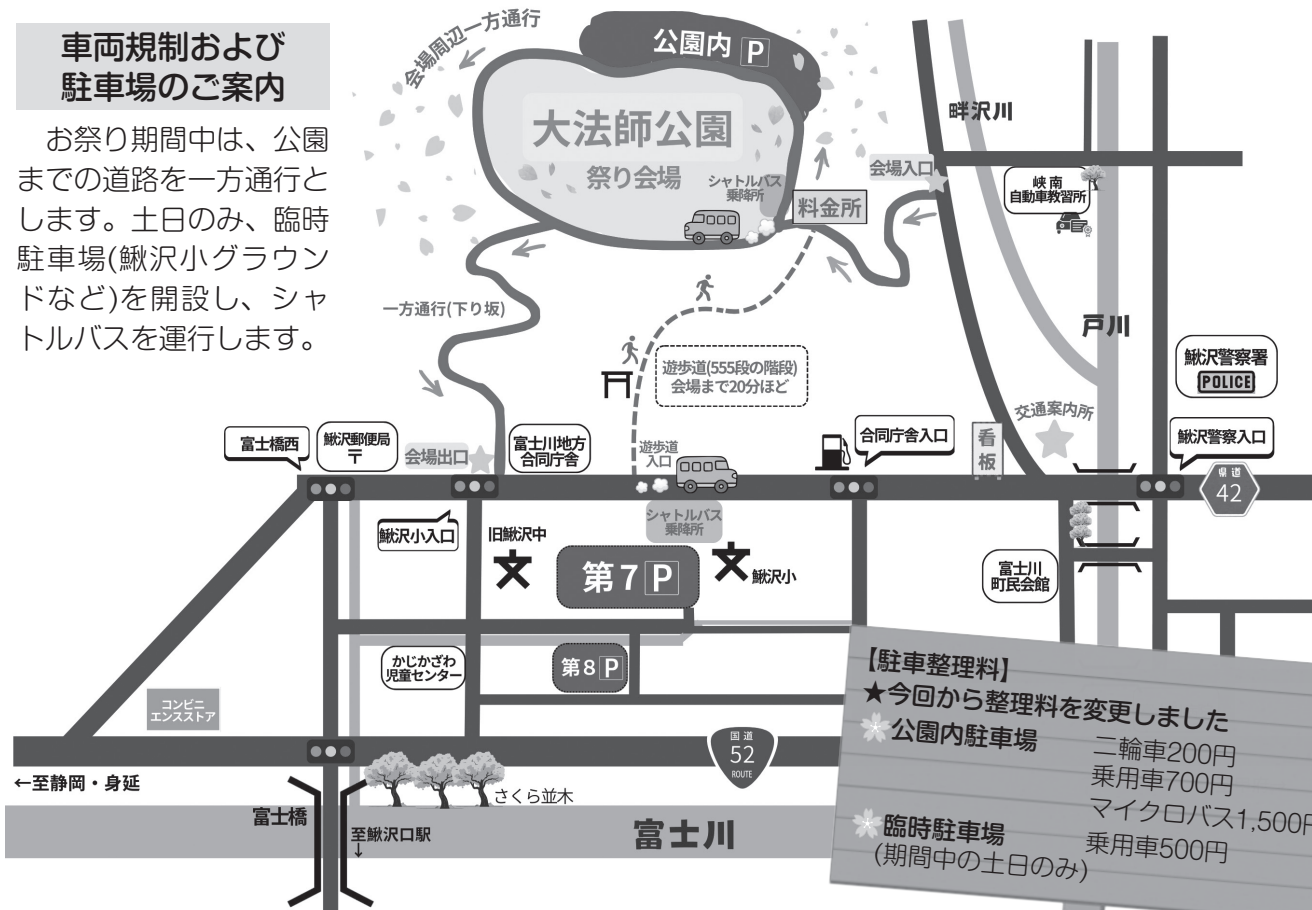

【駐車整理料】
★今回から整理料を変更しました
*公園内駐車場 二輪車200円
乗用車700円
マイクロバス1,500円
*臨時駐車場 (期間中の土日のみ) 乗用車500円

令和7年度 町政功労者表彰

3月8日(日)、令和7年度 町政功労者表彰式を行いました。
今年度は、特別功労表彰1名、功労表彰22名、特別表彰1名、善行表彰3団体と2名に表彰状を、
篤志寄附をいただいた39の企業と1名に感謝状を贈呈しました。
受賞者の皆さまをご紹介します。(順不同・敬称略)

特別功労表彰

大石 明子(前愛育会会長・
最勝寺)

産業振興(前農業委員)

志村 勝幸(最勝寺)

杉田 洋一(大久保)

秋山 三千夫(菴米)

深澤 喜美彦(小林)

折居 司郎(長澤)

井上 明(大柗)

大木 誠二(青柳町)

堀内 敬明(平林)

山上 豊(穂積)

深澤 明雄(五開)

川口 幸治(天神中條)

形見 俊二郎(菴米)

篤志寄附者

熊王 ゆかり(青柳町)
市川 やよい(青柳町)

善行表彰

町道美化

富士川町建設安全協議会

子育て支援

ぐりぐらの会

朗読の会 すずらん

人命救助

熊王 ゆかり(青柳町)

市川 やよい(青柳町)

Santec Holdings株式会社
Santec US株式会社
西友建設株式会社

リビング・テクノロジーズ 株式会社

株式会社AUX

株式会社ビジョン

株式会社DYM

株式会社DYMキャリア

株式会社プロテクトライト

SSFホールディングス 株式会社

株式会社テクノリアル

株式会社ホリプロ

株式会社WSP

株式会社フューチャー

リンクネットワーク

株式会社フロンティア

コンサルディング

株式会社SANN

株式会社エスケイジャパン

グンダイエージェンシー 株式会社

株式会社ユーアンドユー

株式会社寿し常

長田組土木株式会社

株式会社セキユア

大塚 雅一

お問い合わせ

政策秘書課 秘書担当

22-7216

★保健衛生
齊藤 一恵(元愛育会会長・
長澤)



★地方自治
深澤 文治(前区長会長・
鰺沢中)

志村 孝男(前固定資産評
価審査委員長・最勝寺)

笠井 修(前選挙管理委員
会委員長・五開)

山下 政巳(前選挙管理委
員会委員・鰺沢北)

田草川 睦子(前公平委員
会委員長・最勝寺)

秋山 悦彦(前教育委員・
鰺沢南)

★社会福祉
折居 博文(前社会福祉協
議会長・長澤)

深澤 純(前民生委員児童
委員協議会会長、前介護保
険運営協議会会長・青柳町)

特別表彰

社会体育

望月 守男(国民スポーツ
大会グラウンドゴルフ 団
体優勝・最勝寺)

★町道美化
富士川町建設安全協議会

★子育て支援
ぐりぐらの会

★朗読の会
すずらん

★人命救助
熊王 ゆかり(青柳町)

市川 やよい(青柳町)

Santec Holdings株式会社
Santec US株式会社
西友建設株式会社
リビング・テクノロジーズ 株式会社
株式会社AUX
株式会社ビジョン
株式会社DYM
株式会社DYMキャリア
株式会社プロテクトライト
SSFホールディングス 株式会社
株式会社テクノリアル
株式会社ホリプロ
株式会社WSP
株式会社フューチャー
リンクネットワーク
株式会社フロンティア
コンサルディング
株式会社SANN
株式会社エスケイジャパン
グンダイエージェンシー 株式会社
株式会社ユーアンドユー
株式会社寿し常
長田組土木株式会社
株式会社セキユア
大塚 雅一

春秋叙勲等受賞(章)者ご紹介

叙勲および褒章は、毎年春と秋の2回発令され、国家または公共に対し、功労のある方、社会の各分野における優れた行いのある方などを表彰するものです。

県政功績者表彰は、県政の各分野における功績が顕著である個人および団体が表彰され、県教育功者労表彰は、本県の教育行政、学校教育、社会教育、学校保健等の振興発展に貢献した方々に贈られます。

受賞(章)者の皆さま、誠におめでとうございます。町在住の受賞(章)者の方をご紹介します。(敬称略)

瑞宝小綬章

法務行政事務功労 安部 薫(小林)

元 新潟公安調査事務所長

県政功績

保健衛生 窪田 良彦(青柳町)

元(一社)山梨県医師会理事

県教育功労

学校教育 戸田 泰明(中部)

元 甲府工業高等学校長

①富士川町民会館



②富士川いきいきスポーツ公園
陸上競技場



④殿原スポーツ公園
野球場・ソフトボール場



⑤富士川親水公園 ドッグラン



- ◇対象施設
- ①富士川町民会館
(鵜沢655番地57)
 - ②富士川いきいきスポーツ公園
陸上競技場(鵜沢地内)
 - ③富士川いきいきスポーツ公園
スケートボードパーク(鵜沢地内)
- ※令和8年5月完成予定

- ◇契約期間 3～5年
- ◇費用負担
命名権料、名称変更に伴い生ずる費用(看板代など)

●提出・お問い合わせ
政策秘書課 政策推進担当
☎22-72-16
FAX 22-3177

ネーミングライツとは?
施設などの名称に企業名、商品名などの「愛称」を付けることができる制度です。

町では、新たな財源を確保し財政の健全化に寄与するとともに、町民サービスの維持向上を図ることを目的に、新たに5施設について、ネーミングライツスポンサーを募集します。

- ④殿原スポーツ公園
野球場・ソフトボール場
(最勝寺2890番地)
 - ⑤富士川親水公園 ドッグラン
(青柳町地内)
- ◇募集期間
4月1日(水)～4月30日(木)
- ◇応募資格
法人その他団体
- ※富士川町ネーミングライツ事業実施要綱(以下、実施要綱)第3条に該当しないこと

◇応募方法
「富士川町ネーミングライツ事業応募申請書」を政策秘書課にご提出ください。

◇選定方法
実施要綱に基づき設置された「広告掲載審査委員会」において、応募者、名称、金額などを総合的に判断し、ネーミングライツスポンサーを決定します。

新たに5施設の

ネーミングライツスポンサーを募集します

富士川町議会議員一般選挙

4月12日(日)は、富士川町議会議員一般選挙の投票日です。町の代表者を選ぶ大切な選挙に、あなたの大切な一票を投じましょう。まちづくりはあなたの一票から始まります。

◇立候補届出日(告示日)

4月7日(火)
午前8時30分～午後5時
場所 富士川町役場

◇投票できる方

令和8年1月6日以前から、引き続き3か月以上富士川町の住民基本台帳に登録されている方で、平成20年4月13日以前に出生した方

◇投票日

4月12日(日)
午前7時～午後8時

◇期日前投票

4月8日(水)～11日(土)
富士川町役場

◇投票所

投票所は町内に18か所あります。投票入場券に記載されている投票所をお確かめのうえ、投票にお出かけください。

午前8時30分～午後8時
町立図書館入口前ロビー
午前9時～午後5時

投票区名	投票所名
第1投票所	最勝寺地区公民館
第2投票所	天神中條地区公民館
第3投票所	小林地区公民館
第4投票所	長澤地区公民館
第5投票所	コミュニティー大柗
第6投票所	町立青柳さろっこ保育園
第7投票所	峡南高等技術専門学校
第8投票所	平林地区公民館
第9投票所	ゆずの里ふれあいセンター
第10投票所	ふれあいプラザ
第11投票所	町立鵜沢さくらっこ保育園
第12投票所	本町南公民館
第13投票所	高齢者ふれあいセンター
第14投票所	旧鵜沢デイサービスセンター
第15投票所	十谷生活改善センター
第16投票所	箱原集会所
第17投票所	鹿島集会所
第18投票所	駅前二丁目集会所

◇選挙公報について

選挙期日の2日前までに新聞折込で配布します。また、次の公共施設で備え付けるほか、町ホームページに掲載します。

・役場

- ・町立図書館
- ・町民会館
- ・まほらの湯
- ・かじかの湯



▲町HP

◇開票速報

開票速報の情報を投票日の午後9時から随時、町ホームページおよび富士川CATVにおいて公開する予定です。

※投票入場券は、4月7日(火)以降の配達になります。入場券が届かない場合や、紛失された場合でも、選挙人名簿への登録が確認できれば投票(期日前投票を含む)することができます。その際、身分証明書のご提示をお願いします。

●お問い合わせ

富士川町選挙管理委員会事務局
☎227201

富士川中学校 新校舎建設工事 現場レポート

現在は、基礎工事が終了し、一階の床躯体工事に順次移行しています。

基礎工事とは？

- ▼掘削
基礎を設置する部分の地面を掘り下げる。
- ▼配筋、型枠
鉄筋を組み、コンクリートを流し込む枠を設置する。
- ▼コンクリート打設
基礎のコンクリートを流し込む。
- ▼基礎完成

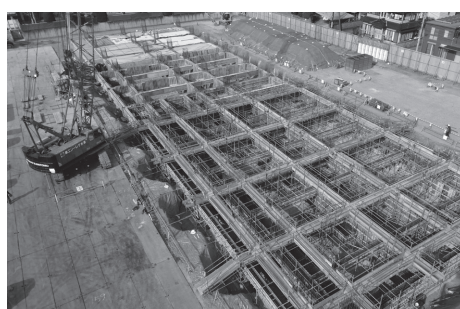

●お問い合わせ

教育総務課
学校施設担当
☎227200

税金は納期限内に納めましょう

町の皆さんに納めていただいている税金は、さまざまな行政サービスに使われ、わたしたちの暮らしを支えています。町の皆さんには、税金の納期限内納付をお願いします。

町では、多くの皆さんとの公平性を保つためにも滞納整理を強化し、「滞納処分」などを実施していきます。

納め忘れはありませんか

納税は、憲法に定められた義務であり、町税は、定められた期限までに、納税者の皆さんに自主的に納めていただくものです。

期限を守らず滞納となると、期限を守っている方との公平性が保たれなくなるうえに、町の財政を圧迫し、行政サービスの低下につながります。

また、滞納の対応に多くの経費と時間を要し、さらに貴重な税金が費やされることとなります。

納め忘れの税金がないか不安な方は、すぐにお問い合わせください。

滞納処分の対象に

期限までに納めていただけない場合は、期限の翌日から「滞納」となり、延滞金が計算されます。

また、町では督促状や催告書を発送し、早期の納付を促します。それでも納めていただけない場合は、滞納処分の対象となります。

町では、勤務先や取引先などへ調査を実施し、預貯金・年金・給与・生命保険・自動車・不動産などの財産を差し押さえることとなります。**事前連絡はしません**

さらに、自宅などへ搜索に

入り、家財道具などを差し押さえ、公売を行います。

※給与の差し押さえの場合は「勤務先」に、売掛金の差し押さえの場合は「取引先」にその旨を通知します。

※滞納処分の実施状況は毎月「広報ふじかわ」で公表しています。

滞納に気が付いたら

督促状や催告書が届いた場合は、必ずご確認いただき、速やかに納付もしくはご連絡をお願いします。

また、災害や病気など納付が困難な事情がある方も、電話連絡のうえ、納税相談にお越しください。(収入や支出、生活の状況がわかる資料を持参してください)

令和8年度 町税・国民健康保険税の納期限

納期月 税目	4月	5月 (6/1)	6月 (6/30)	7月 (7/31)	8月 (8/31)	9月 (9/30)	10月 (11/2)	11月 (11/30)	12月 (12/25)	1月 (2/1)	2月 (3/1)	3月 (3/31)
町県民税			1期		2期		3期			4期		
固定資産税		1期		2期					3期		4期	
軽自動車税		全期										
国民健康保険税				1期	2期	3期	4期	5期	6期	7期	8期	9期

「口座振替」利用促進キャンペーン開催中！
口座振替や電子納付がおすすめです

□座振替のお申し込みは、町内金融機関の窓口で、申込書を提出してください。

残高が不足している場合は、引き落としができません。振替日の前日までに残高の確認をお願いします。

□座振替ができなかった場合は、速やかに町税務課窓口で現金納付をお願いします(再度振替を行うことはできません)。

電子納付は、Pay Pay、au PAY、払込、地方税お支払うサイトELTAXの納税が可能です。

●お問い合わせ

税務課 徴収担当

☎22-72005

町内一斉水路清掃にご協力ください

町内水路清掃を実施しますので、ご協力をお願いします。
 ※今年度から搬入方法が一部変更になりました。各地区でご確認ください。

◇日程

4月19日(日)

※予備日 4月26日(日)

※雨天中止、少雨決行

※中止の場合は、当日の午前6

時に防災行政無線でお知らせ
 します。

◇搬入時間

午前7時～8時30分

※実施場所、方法などは、各地
 区で異なります。

◇お願い

- ・搬入時間は、必ずお守りください。
- ・土砂は水を切り、道路に落ちないようにしてください。
- ・土砂以外は、絶対に持ち込まないでください。
- ・消火栓を使用して水路清掃をしないでください。

水路清掃土砂搬入場所【案内図】

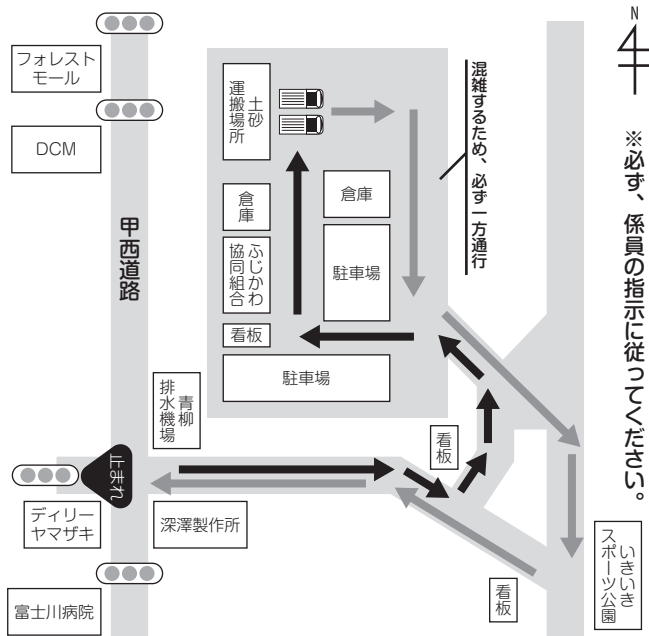

●お問い合わせ

町民生活課 生活環境担当 ☎22-7209

狂犬病予防集合注射を実施します

令和8年度の狂犬病予防集合注射を次の日程で行いますので、ご都合の良い会場で注射を受けてください。

◇料金

- ・新規登録の方 6,650円
 (登録代+狂犬病予防注射代+狂犬病予防注射済票代)
- ・登録済みの方 3,650円
 (狂犬病予防注射代+狂犬病予防注射済票代)

◇対象 生後91日以上の子犬

◇ご注意

- ・注射の際、必要事項を記入した申請書(ハガキ)をご提出ください。
- ・動物病院などで注射を受けた場合は、町民生活課へ注射済証明書を提出し、狂犬病予防注射済票の交付を受けてください。

●お問い合わせ

町民生活課 生活環境担当 ☎22-7209

4/22 (水)	9:00 ~ 9:15	平林地区公民館
	9:35 ~ 10:15	菴米地区公民館
	10:25 ~ 11:15	長澤地区公民館
	11:25 ~ 11:55	天神中條地区公民館
	13:15 ~ 13:45	最勝寺地区公民館
	13:55 ~ 14:35	青柳町地区公民館
4/23 (木)	9:00 ~ 9:10	十谷町宮観光駐車場
	9:25 ~ 9:40	大柳川やすらぎ水辺公園
	9:55 ~ 10:10	箱原集会所
	10:25 ~ 10:40	鬼島公会堂
	10:55 ~ 11:15	駅前消防詰所
	11:25 ~ 11:55	分庁舎跡地
	13:15 ~ 13:45	町民会館下駐車場
	13:55 ~ 14:15	畔沢町民バス車庫敷地内
14:30 ~ 15:00	ゆずの里ふれあいセンター	
4/25(土)	10:00 ~ 11:30	役場庁舎駐車場

「食と農を通じた地域づくり」に関するパネルディスカッション

町の持続可能な食と農を目指し、望月町長がパネリストとして参加して、農業や地産地消についてのパネルディスカッションを行います。会場の皆さんとの意見交換も行いますので、ぜひご参加ください。

◇日時 4月21日(木) 午後7時30分～

◇場所 富士川町役場 ※申込み不要 ※参加料無料

●お問い合わせ 富士川町の食と農を考える会 事務局 ☎090-1105-2788



町営住宅入居者募集(1戸)

団地名	募集戸数	建設年度・構造	間取り	家賃など(月額)
梅林第4	1戸	H14 中耐5階建	3LDK 71.5㎡	21,600円～ 32,200円

受付期間 4月6日(月)～17日(金)(土日除く)

午前9時～午後4時(最終日は午後3時まで)

※入居要件があります。詳しくはお問い合わせください。

※応募者多数の場合は、抽選のうえ入居者を決定します。

※募集期間内に応募がない場合、以降随時募集となります。

●お申し込み・お問い合わせ

都市整備課 住宅担当 ☎22-7214

带状疱疹ワクチンの定期接種について

対象者の費用の一部を助成します。対象の方には4月から順次「予診票」を送付しますので、ご確認ください。

対象者	①令和8年度中に65歳になる方 ②令和8年度中に70歳・75歳・80歳・85歳・90歳・95歳・100歳になる方 ③接種日時点で60歳以上65歳未満で、ヒト免疫不全ウイルスによる免疫の機能の障がいのある方 ※事前に福祉保健課へ申請してください	
使用するワクチン	①生ワクチン	②組換えワクチン
助成額	4,400円	11,000円
接種回数	1回接種	2回接種
接種方法	皮下注射	筋肉内注射
注意事項	・接種費用助成額の超過分は、自己負担になります。 ・組換えワクチンの費用助成は、2回とも対象になります。 ・接種できるワクチンについては、生ワクチンか組換えワクチンのどちらかになります。	

●お問い合わせ

福祉保健課 健康増進担当 ☎22-7207

桃と桜のサイクリング2026 ～リニアライドやまなし中央～

中央市を起点に桃と桜が共演するお花見サイクリングイベント「桃と桜のサイクリング2026」を開催します!

当日沿道を走行するサイクリストを見かけましたら、温かい声援をお願いします♪

日時 4月12日(日) 午前8時30分～午後3時

コース 中央市を起点に、市川三郷町、甲府市、富士川町、南アルプス市を巡る全長約67.6Km

●お問い合わせ

桃と桜のサイクリング実行委員会(中央市役所産業課)
☎055-274-8561

令和8年度 総合健康診査のお知らせ

3月下旬に、「令和8年度総合健康診査申込書」を世帯ごとに送付しました。今年度から、世帯で1枚の申込書となっています。内容を確認し、期限までに必ず提出してください。

提出期限 4月10日(金)

提出方法 返信用封筒で返送または、窓口へ持参してください。

注意事項

- ・受診を希望しない場合も、必ず申込書を提出してください。
- ・「総合健康診査申込書」が届かない場合は、お問い合わせください。
- ・がん検診は、対象年齢であれば加入保険に関係なくお申し込みできます。

●提出・お問い合わせ

福祉保健課 健康増進担当 ☎22-7207

令和8年4月1日から 高齢者肺炎球菌予防接種の ワクチン・自己負担額が変わります

令和8年4月から、定期接種として使用しているワクチンの種類が変更されます。それに伴い、医療機関にお支払いいただく自己負担額も変更になります。(新たに対象となる方には、お誕生日の翌月に予診票を送付します。)

現在65歳で未接種の方は、4月に再度予診票を送付します。ワクチンの種類と自己負担額を確認のうえ、希望される方は接種してください。

なお、正式な助成額が決定次第、広報誌または町ホームページでお知らせします。

対象者	①満65歳の方	
	②接種日時点で60歳以上65歳未満で、ヒト免疫不全ウイルスによる免疫の機能の障がいのある方 ※事前に福祉保健課で申請してください。	
使用するワクチン	現行	4月以降
	23価肺炎球菌莢膜ポリサッカライドワクチン	沈降20価肺炎球菌結合型ワクチン

●お問い合わせ

福祉保健課 健康増進担当 ☎22-7207

くらしのカレンダー

令和8年4月

取り出してお使いください

日	月	火	水	木	金	土
<p>【4月は児童手当の支給月です】</p> <p>4月10日(金)に2月～3月分の児童手当を指定口座に振り込みます。通帳記帳などをご確認をお願いします。</p> <p>●お問い合わせ 子育て支援課 児童支援担当 ☎22-7221</p>			<p>1 マイナバー 夜間サポート</p> <p>児 びびよクラブ受付 ☎ 9:00～</p>		<p>3</p> <p>子 すこやか教室 ☎ 13:30～</p>	<p>4</p> <p>第52回信玄公祭り [甲州軍団出陣]と 富士川町が出陣!</p>
	<p>第45回大法師さくら祭り4/5まで開催!</p>					
<p>5</p> <p>第45回大法師さくら祭り 4/5まで開催!</p>		<p>7</p> <p>教 町民会館 予約開始日 (R.7～R.9) ☎ 9:30～ 社 ゆずカフェ 保 13:30～15:00</p>	<p>8 マイナバー 夜間サポート</p> <p>教 社会体育施設抽選日 (スポーツ協会) 町 ごみの拠点収集日 7:00～8:00 子 乳児健診 ☎ 13:00～</p>	<p>9</p> <p>福 デイケア(要予約) 保 10:00～11:30 図 かるがもおはなし会 ☎ 10:30～</p>	<p>10</p> <p>教 社会体育施設抽選日 (一般)</p>	<p>11</p> <p>マイナバー 休日サポート (要予約)</p>
<p>12</p> <p>富士川町議会議員 一般選挙 観 [朝市]よりみちマーケット 塩 8:30～13:00</p>			<p>15 マイナバー 夜間サポート</p> <p>子 1歳6か月児健診 ☎ 13:00～</p>	<p>16</p> <p>図 かるがもおはなし会 ☎ 10:30～</p>	<p>17</p> <p>児 びびよクラブ ひよこママ(0～6か月児)クラス [ママ達集まれ～!! 初めてのママでも大歓迎!!] ☎ 10:30～</p>	<p>18</p>

4月

峡南地域休日急患医療担当表

町内の休日急病患者の医療担当表です。※出張診療ではありません。

日	病院名	住所	科目	電話
4月5日(日)	小野皮膚科医院	最勝寺1276-4	皮	☎22-5567
4月12日(日)	峡南病院	鰺沢1806	内	☎22-4411
4月19日(日)	富士川病院	鰺沢340-1	内・外・整	☎22-3135
4月26日(日)	はなわクリニック	青柳町1749-1	内・消・内視	☎20-8708
4月29日(水祝)	しぶや眼科	青柳町989-1	眼	☎22-2220

◇診療科目

(皮)皮膚科、(内)内科、(外)外科、(整)整形外科、(消)消化器内科、(内視)内視鏡内科、(眼)眼科

※当番表は予定であり、変更することがあります。ご利用の際は、町HPをご確認ください。

●お問い合わせ 峡南広域行政組合消防本部 ☎055-272-1919

峡南医療センター企業団 富士川病院 診療案内

■午前診療(受付:午前8時~11時30分)

月~金曜日 ⇒ 内科・外科・整形外科・小児科

火曜日のみ ⇒ 皮膚科(予約のみ)

木曜日のみ ⇒ 大腸外来(電話予約制)

金曜日のみ ⇒ 脳神経外科

■午後診療

月~金曜日 ⇒ 小児科(予約制)

火曜日のみ ⇒

脳神経外科(初診・予約外受付午後1時30分~3時)

皮膚科(初診・予約外受付午後1時30分~3時30分)

※土曜・日曜・祝日の受付は行っておりません

※救急、急患、発熱、かぜなどの症状がある場合、必ず事前にご連絡ください

※初診、予約制の診療科、健診2次検査などはあらかじめご確認のうえ、受診してください。

※詳細については、直接お問い合わせまたは当院ホームページに掲載の外来担当表をご確認ください。

●お問い合わせ 峡南医療センター企業団富士川病院 ☎22-3135

春の全国交通安全運動 4月6日(月)~15日(水)

4月6日(月)から15日(水)まで「春の全国交通安全運動」が実施されます。一人ひとりが交通ルールやマナーを守り、交通事故防止に努めましょう。

スローガン 「安全の 気づかい乗せて 甲斐の道」

【重点目標】

- 1 通学路・生活道路における子どもを始めとする歩行者の安全確保
- 2 「ながらスマホ」の根絶や歩行者優先等の安全運転意識の向上
- 3 自転車・特定小型原動機付自転車の交通ルールの理解・遵守の徹底
- 4 飲酒運転の根絶(本県重点)

●お問い合わせ 防災交通課 交通対策担当 ☎22-7218

各種相談

【心配ごと電話相談】

◇月曜日から金曜日
☎22-3335(窓口直通)
8:30~17:15

【弁護士夜間心配ごと相談】

◇4月11日(出)
18:30~21:00
◇地域健康福祉センター
◇要予約(前日12:00まで)
◇町内在住の方のみ
●富士川町社会福祉協議会
☎22-8911

【ひきこもりに関する相談】

◇月曜日から金曜日
9:00~17:00
◇町内在住の方のみ
●ひきこもり相談センター
ここから
☎090-8807-3344

【法務局人権相談】

◇月曜日から金曜日
8:30~17:15
●みんなの人権110番
(全国共通人権相談ダイヤル)
☎0570-003-110

【行政相談】

◇4月16日(休)
14:00~16:00
◇富士川町役場
●財務課 行政担当
☎22-7201

【社会労務士会による 年金等に関する無料相談会】

◇4月16日(休)
10:00~16:00
◇富士川町役場
●町民生活課
高齢者医療年金担当
☎22-7209

【納税相談】

◇月曜日から金曜日
◇要予約(8:30~17:15)
●税務課 徴収担当
☎22-7205

【消費生活相談窓口】

●甲府市消費生活相談センター
◇月~金 9:00~16:00
※水曜日は18:00まで
※祝日年末年始を除く
☎055-237-5309

●県民生活センター
◇月~金 8:30~17:00
※祝日年末年始を除く
☎055-235-8455

●消費者ホットライン
(随時受付)
☎188

※富士川町・市川三郷町消費生活相談窓口は3月31日(火)で終了しました。

4月の子育て情報

●子育て支援課
☎22-7221

母子健康手帳交付 *要予約

実施日	時間	持ち物
6日(月)	①9:00~	マイナンバーカード または通知カード
20日(月)	②10:00~	
	③11:00~	

*予約制です。予約なしで来庁された場合、対応できない場合があります。
上記日程でご都合のつかない方はご連絡ください。

相談 *要予約

事業名	対象	実施日	受付時間	場所
のびのび相談 *1	子育て中の方など	9日(休)	9:00~	役場1階 (子育て支援課窓口)
こころの相談 *2		22日(水)	13:00~	
栄養相談	妊産婦・乳幼児	16日(休)	13:00~	町民会館

*1 子どもの個性と発達に合わせた育児相談 *2 育児ストレスやしつけなどお母さんや子どもの心の相談

19	町内一斉水路清掃 7:00～8:30 ※詳しくは広報P7をご覧ください。	福 栄養相談(要予約) 役 13:15～17:15	20	町 狂犬病予防注射 (増穂地区)	21	町 狂犬病予防注射 (増穂地区)	22	マイナンバー 夜間サポート 町 狂犬病予防注射 (増穂地区)	23	町 狂犬病予防注射 (鵜沢地区) 狂犬病予防注射の 各地域ごとの日程に ついては、広報P7を ご覧ください。	24	児 びよびよクラブひよこママ (7～12か月児)クラス 「ママ達集まれ～!! 初めてのママでも大歓迎!!」 会 10:30～	25	町 狂犬病予防注射 (役場) 10:00～11:30
26	町 町内一斉水路清掃 (予備日) 観 「朝市」よりみちマーケット 会 8:30～13:00	福 介護者相談会 役 8:30～12:00	27	児 びよびよクラブきりんママ (1歳児～)クラス 「ママ達集まれ～!! 初めてのママでも大歓迎!!」 会 10:30～	28	29	昭和の日	29	29	30	30			

お問い合わせ

- 町…町民生活課 ☎22-7209
- 福…福祉保健課 ☎22-7207
- 子…子育て支援課 ☎22-7221
- 教…教育委員会 ☎22-7200

※マイナンバーの手続き ☎22-7208

- 観…観光物産協会 ☎20-8088
- 図…町立図書館 ☎22-7212
- 児…富士川町児童センター ☎22-4834
- 社…社会福祉協議会 ☎22-8911

場所

- 役…富士川町役場
- 町…町民会館
- 保…保健福祉支援センター
- 富…富士川町児童センター
- 塩…塩の華駐車場
- 図…町立図書館
- 文…はくばく文化ホール
- 鵜…鵜沢警察署

4/4(土) 第52回信玄公祭り「甲州軍団出陣」に富士川町が出陣!

富士川町が、飯富虎昌隊として出陣!

大将(虎昌役)は望月町長、副将は「いしいそうたろう」さん、そして、元VF甲府の柏好文さん、山梨県専門インフルエンサーのMomokaさんが、町の方とともに総勢40名で出陣します。またとない機会ですので、応援をよろしくお願いします!

▶午後4時～ 「出陣式」

▶午後4時34分頃～ トップバッターで舞鶴城公園から甲府駅前南口を通り、「平和通り」を南進します

●お問い合わせ 政策秘書課 政策推進担当 ☎22-7216

固定資産課税台帳の縦覧ができます

縦覧とは、固定資産税(土地・家屋)の納税義務者が、1月1日現在における町内の土地・家屋の所在・価格(評価額)などが記載された台帳を確認し、ご自身の土地・家屋と町内のほかの物件の価格を比較できる制度です。

縦覧後、価格について不服がある場合には、固定資産評価審査委員会へ申し出ることができます。

縦覧できる方 土地または家屋の固定資産税の納税義務者または、納税義務者から委任を受けた方

縦覧できる項目 ・土地(所在、地目、地積、価格)
・家屋(所在、家屋番号、種類、構造、床面積、建築年次、価格)

縦覧期間 4月1日(水)～6月1日(月)※土日祝日を除く
午前8時30分～午後5時15分

縦覧場所 税務課

手数料 無料

持ち物 本人確認書類
(マイナンバーカード、運転免許証など)
※納税義務者から委任を受けた方の場合は、委任状も必要です。

●お問い合わせ

税務課 資産税担当 ☎22-7205

参加者募集! 春季ソフトテニス教室

初級者から上級者の方まで、ソフトテニス部員がやさしく指導しますので、この機会に参加してみませんか。

日程 4月18日(土)・25日(土)・5月2日(土)・9日(土)の4日間

時間 午後8時～9時30分

内容 開講式・フォアハンド・バックハンド・サービス・レシーブ・ゲーム・閉講式

対象 小学4年生以上(ソフトテニススポーツ少年団員は小学4年生以下でも可)

場所 利根川公園テニスコート

参加料 1,000円(開講式で徴収します。)

申込方法 「氏名・性別・年齢・住所・連絡先・ラケットの有無」を電話またはFAXでお申し込みください。

締め切り 4月9日(木)

その他 ・傷害保険に加入します。
・雨天中止の際に連絡の取れる電話番号をお願いします。
・雨天の場合は、翌週に順延します。
・コートを傷めないシューズをお願いします。
・当日申込の方は、各自で傷害保険に加入していただきます。

主催 町教育委員会・町スポーツ協会

●お申し込み・お問い合わせ

生涯学習課 社会体育担当 ☎22-7200 FAX22-5392

RSウイルス感染症の定期接種(母子免疫ワクチン)について

4月1日から、RSウイルス感染症に対する母子免疫ワクチンが定期予防接種(無料)となります。

▶RSウイルス感染症とはRSウイルスの感染による急性の呼吸器の病気です。2歳までにほぼ100%の乳幼児が感染するといわれ、特に初回感染時は、より重症化しやすいとされています。

実施期間 4月1日～
※令和8年3月31日までに接種を行った場合は、任意接種(全額自己負担)となります。

接種対象者 接種当日に町に住所登録のある、妊娠28週0日から妊娠36週6日の妊婦
※対象となる方には順次、案内通知を送付します。

接種回数 妊娠毎に1回接種

●お問い合わせ

子育て支援課 母子保健担当 ☎22-7221

令和8年度 病後児保育の利用登録について

お子さんが病気の回復期にあり、集団保育などを受けることが困難な時期に、富士川病院にある専用保育室で一時的に預かる病後児保育を実施しています。

利用登録 年度ごとに事前登録が必要です。

登録方法 1. 子育て支援課に書類を提出
※書類は子育て支援課または町ホームページからダウンロードできます。
2. 「やまなし子育てネット」で電子申請
※県内の病児・病後児保育施設を利用できます。詳しくは各施設に直接お問い合わせください。

●お問い合わせ

子育て支援課 児童保育担当 ☎22-7221

令和8年度 軽自動車税減免申請について

心身などに障がいのある方のために使用する軽自動車は、一定の要件に該当する場合、申請により軽自動車税が減免になります。

減免は障がい者1人につき1台に限り、普通自動車税と両方で減免を受けることはできません。

申請期間 4月15日(水)～5月15日(金)

持ち物 減免申請書、障害者手帳、運転免許証、車検証
※申請期限を過ぎると、令和8年度分は減免されません。
※障がいの区分、程度によって該当にならない場合があります。詳しくはお問い合わせください。

●申請・お問い合わせ

税務課 住民税担当 ☎22-7205

「男だから」「女だから」の 思い込みに 気づこう

富士川町
男女共同参画推進委員会

私たちの日常には、気づかないうちに「男だから」「女だから」という思い込みが潜んでいます。これらの無意識の思い込みが、自分や周囲の人の可能性を狭めていないか、一緒に考えてみましょう。

◆思い込みチェック

次のような考えが頭をよぎったことはありませんか。

- ・泣くなんて男らしくない
- ・女性なのに主導権をとる
- ・育児は母親の仕事だ
- ・女性は理系に向いていない
- ・男性は感情を表に出すべきではない

これらは私たちが社会から無意識に学んできた性別の固定観念かもしれません。

◆日常の中の性別バイアス

家庭では、料理や掃除は「女性の仕事」、家計の管理や力仕事は「男性の仕事」と無意識に分けていることがあります。

職場では、同じ発言でも男性は「自信がある」、女性は「生意気」と評価されることもあります。

子どもに対しても、「男の子だから我慢しなさい」「女の子なのだからもっと大人しくしなさい」といった言葉をかけていないでしょうか。

◆性別による思い込みから自由になるためのヒント

- ①立ち止まる
「〜だから」と思った時、それは本当かと自問する
- ②言葉を見直す
「男のくせに」「女のくせに」という表現を避ける
- ③多様な生き方に触れる
性別の枠を超えて活躍する人々に注目する

◆一人ひとりが自分らしく

性別ではなく、個人の興味や能力、個性に基づいて選択できる社会は、すべての人にとって生きやすい社会です。

「男だから」「女だから」ではなく、「あなたはあなただから」を大切にしましょう。

小さな気づきと変化が、より自由で多様性に富んだ社会への第一歩となります。自分らしく生きる権利は、誰もが持っているのです。

健康いきいき情報

ヘルプマークを知っていますか？



今回の担当は
池田愛子
保健師です

◆ヘルプマークとは

援助が必要な方のためのマークです。義足や人工関節を使用している方、内部障がいや難病の方、妊娠初期の方など、援助や配慮を必要としていることが外見からはわからない方がいます。

ヘルプマークは、こつした方々が周囲に配慮を必要としていることを知らせることで、援助を受けやすくするためのマークです。平成24年に東京都が作成し、平成29年に全国共通のマークになりました。

◆電車やバスの中

外見では健康に見えても、疲れやすかったり、つり革に捕まるなど、同じ姿勢を保つことが困難な方がいます。ヘルプマークを見かけたら、席をお譲りください。また、外見からはわからないため、優先席に座っていると、不審な目で見られ、周囲に理解されにくく、ストレスを受けることがあります。

◆駅や商業施設など

声かけと見守りなどの配慮をお願いします。歩行や階段の昇降が困難な方、電車やバスの遅延など突発的な出来事への対応が困難な方がいます。

◆災害時

安全に避難するための支援をお願いします。視覚や聴覚に障がいがあり、周囲の状況把握が困難な方、手や足などに障がいがあり、自力で迅速な避難が困難な方などさまざまな方がいます。

◆ヘルプカードとは

緊急連絡先、必要な配慮や援助の内容など、ご本人やご家族の方が必要と思われる項目が記載されています。記載された内容に沿った支援をお願いします。ヘルプカードでも願います。支援は誰でも行えるものです。まずは、何か困っている様子の方を見かけましたら、声をかけてください。

◆配布について

福祉保健課障害福祉担当で配布しています。必要な方が円滑にマークとカードを活用できるように、書類などの提示は必要なく、申し出に對しお渡ししています。ご家族が代わりにいらっしゃる場合でも、お渡ししています。

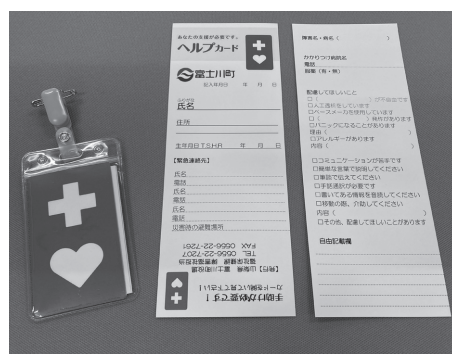

▲左ヘルプマーク、中央・右:ヘルプカード(表裏)

●ヘルプマーク・ヘルプカードに関するお問い合わせ
福祉保健課 障害福祉担当
☎22-7207

自然が描く色、職人が生む風

杉山江見堂 杉山茂 氏

富士川町で長く受け継がれてきたうちわ・扇子づくりの工房「杉山江見堂」。その歴史は明治32年にさかのぼり、三代にわたり家業として技を守り続けてきました。現在は杉山茂さんが昔ながらの手仕事を大切にしながら、時代にあわせて新しい挑戦にも取り組みんでいます。



江見堂の大きな特徴は、自然の植物から色を生み出す草木染めの技術です。和紙を自

ら染め上げ、扇子やうちわに仕立てる手法は全国的にも珍しく、同じ材料でも採取の時期や煮出し方によって色合いが変わる繊細な仕事です。思い通りの色が出た瞬間の喜びは、自然と向き合う手仕事ならではのものだといいます。また、うちわの貼りや型抜きなど多くの工程を自ら行い、風を送ったときのやわらかな感触や発色の美しさを追求しています。手すき和紙や良質な素材を選び抜く姿勢は、「使う人が心地よく感じるものを届けたい」という思いの表れです。

作品には、町の桜をもとにした色づくりなど、地域の自然へのまなざしも息づいています。ふるさと納税を通じて全国の寄附者のもとへ届けられた扇子には、「やさしい色合いで使いやすい」といった声が寄せられ、繰り返し選ぶ方もいるそうです。杉山さん



は、日々の暮らしの中で気持ちよく使ってもらえることが何よりうれしいと話します。

近年はインバウンド客や海外からの関心も高まり、欧米を中心に日本の草木染めの色合いが評価されています。地域の素材や山梨の文化を取り入れながら、新しい表現にも挑戦し続ける姿勢は、伝統工芸の未来を静かに照らしています。

長い歴史の中で培われた技術を次世代へどうつないでいくか——その思いを胸に、杉山江見堂は今日も一つひとつ丁寧に「風」をつくり続けています。手にした人の心をやさしく包む扇子やうちわには、町の時間と自然、そして職人のまごころが込められています。

●お問い合わせ

株式会社かわまちづくり公社
TEL 20-80088

ふじかわ文芸

【短歌】

秋雲をほどきて散らしてまた嵌める空という名の果てなきゲーム
秋山久美子

西島のイルミネーションまた増えておもてなしほどに月光がさす
笠井 美鈴

ゆっくりと声はわたしに沁みこんで窓を開ければ上弦の月
秋山美弥子

【川柳】

お歸りの糸を手操ってきた月日
血の税へ願うは戦のない平和
久し振り君は優しく肩を抱く
田中 春子
橋本真由美
深澤ふたば

税金は納期限内に納めましょう!!

町税・国民健康保険税の滞納処分の状況をお知らせします。

～ 2月は差押を4件実施 ～

納付・連絡がない場合は「滞納処分」を執行します。差押の前には「勤務先」や「取引先」に対し調査に入る場合もあります。

滞納処分などの件数

【期間：R7年4月1日～R8年2月28日】

(単位：件 ※ () 内は2月実施分)

財産差押 計29(+4)		
預貯金	保険・共済	その他
28(+4)	0(±0)	1(±0)
搜索	公売	タイヤロック
0(±0)	0(±0)	0(±0)

FUJIKAWA TOPICS



2/12(木) 国民健康保険運営協議会の答申

国民健康保険運営協議会の中澤良夫会長が来庁し、子ども子育て支援納付金制度創設に伴う国民健康保険税率改正の検討結果について答申を行いました。

町は、この答申に基づき、次年度以降の国民健康保険税について検討を進めていきます。



▲国民健康保険運営協議会
中澤会長(写真右)

2/12(木) 男女共同参画推進基本計画に関する答申

富士川町男女共同参画推進委員会では、第三次男女共同参画基本計画に関する答申を行いました。

町では、この計画の基本理念である「ともに認め合い、すべての人が輝くまち」を目指していきます。



▲富士川町男女共同参画推進委員会
深澤委員長(写真右)

2/26(木) ご寄附をいただきました

あいおいニッセイ同和損保(株)様から、貴重なご寄附を賜りました。

あいおいニッセイ同和損保(株)様とは、包括連携協定を結び、地域社会の発展と町民の安全・安心に向けた多岐にわたる取り組みを共に推進してきました。

今後も協力関係をさらに深め、持続可能な発展と一人ひとりの安全・安心に向け、力を合わせていきます。



▲あいおいニッセイ同和損保(株) 柳原山梨支店長(写真中央)

2/27(金) 「みんなの本棚」をご利用ください

富士川町農村RMO中部・五開地域づくり協議会「農楽里倶楽部」が、中山間地域住民の図書サービスの利便性向上を図る取り組みとして、中部・五開地区の簡易郵便局内のスペースに「みんなの本棚」を設置しました。

この場所に置かれている本はリユース本で、登録をすることなく、どなたでも自由に本を借りることができます。ぜひご利用ください。

【設置場所】

鰻沢鬼島簡易郵便局 五開簡易郵便局

【利用可能日時】

平日午前9時～午後4時



2/28(土) 愛犬との連携技を披露! ディスクドッグ大会

道の駅富士川において、ディスクドッグ大会が開かれました。

ディスクドッグとは、犬がくわえても安全な素材でできた専用ディスクを犬が追いかけて地上や空中でキャッチすることで得られるポイントを競うドッグスポーツです。

当日は多くの飼い主と飼い犬がエントリーし、日ごろの練習の成果を披露しました。



まちのわだい

3/1(日) スポーツに気軽に触れ合おう!

第15回富士川町スポーツ・レクリエーション祭が、町内の各施設において開催されました。

増穂小学校では、ボッチャとモルックが行われ、熱戦が繰り広げられました。



▲ボッチャ



▲モルック

3/9(月) 100歳おめでとうございます

澤登 はる子さん(青柳町)がめでたく100歳を迎えられました。おめでとうございます。

澤登さんは、お誕生日を大変心待ちにしていたとのことで、当日の見出しなみも念入りに整えてきてくださいました。

いつまでも長生きしてください。



3/5(木) 全国初! 移動式コインランドリー

道の駅富士川に、全国で初となるトレーラー型の可搬型水循環ユニット「インフラ・ベース」の運用が始まりました。

これは山梨県が社会実装サポート事業として採択するもので、上下水道に接続することなく生活用水を安定供給できる独自の水循環システムを搭載しています。

平時は、コインランドリーとして運用されています。ぜひご利用ください。



3/11(水) 富士川中学校第1期生卒業式

富士川中学校第1回卒業式が、執り行われました。

それぞれの中学校に入学し、富士川中学校の第1期生として卒業する111名の皆さん。ご卒業おめでとうございます。

卒業生一人ひとりのいきいきと達成感に満ち溢れるその姿は、大変立派で輝いていました。これからも応援しています。





【イベント情報】

ウィークエンドコンサート

Vol.6『春先ついでに』

甲府市出身の音楽ユニット「ぶどう」が、オリジナルソングとともに、往年のヒット曲をお届けするライブコンサート。

◇開催日 4月24日(金)

◇開演 午後7時

◇開場 午後6時30分

◇出演 音楽ユニット「ぶどう」
 (ボーカル・ギター)

◇整理券配布 3月24日(火)午前9時から はくばく文化ホールにおいて配布します。(入場無料)



【募集情報】

「春の庭園イベント・フリーマーケット」出店者募集

◇開催日 5月10日(日)

午前9時30分～午後2時

◇募集内容・区画数・販売場所

・一般フリマ系

(庭園芝生内)35区画

・食品(キッチンカー)

(駐車場内)8区画

◇出店料 1,000円

(1区画3m×3m)

◇対象 個人、グループ、プロ、アマは問いません。(ただし、露店商は対象外)

◇締切 4月19日(日)

午後5時

【応募方法】

募集要項をご確認いただき、所定の用紙にご記入のうえ、文化ホール事務局に提出してください。(要項・申込用紙は事務局窓口で直接または、文化ホールホームページからダウンロードできます。)

令和8年・9年度

ますほ文化ホール運営委員募集

一般社団法人ふじかわでは、文化ホールが行う自主文化事業や、管理・運営などについてご審議いただく機関として「ますほ文化ホール運営委員会」を設

置しています。

このたび委員の改選にあたり、事務局とともに運営を支えていただける委員を公募します。

◇応募締切

4月10日(金)

◇募集人数

・一般：4人

・文化ホール友の会：2人

◇応募資格

・一般：町内在住の方

・文化ホール友の会：令和7年度文化ホール友の会会員の方

◇任期

2年(4月～令和10年3月)

◇応募方法

文化ホール事務局にある申請書を、郵送または直接事務局まで提出ください。

◇選考方法

書類審査

●ご応募・お問い合わせ先

〒400-0503

天神中條820-1

はくばく文化ホール事務局

【貸館のお知らせ】

令和8年9月分の貸館受付

◇日時

4月1日(水)午前9時30分に受け付けを開始します。以降は、先着順となります。

道の駅富士川



【営業時間】午前9時～午後6時
 食堂ラストオーダー 午後5時30分

イベント情報

「フリーマーケット」

珍しいお宝に出会えるかも?掘り出し物を探しに出かけませんか。

◇開催日

4月4日(土)・5日(日)

18日(土)・19日(日)

◇時間

午前9時～午後4時

◇場所

道の駅富士川 前広場

「盆栽と花フェス」

県内の盆栽業者が一堂に集まり盆栽の展示・販売を行います。また、季節の鉢花や切り花の展示・販売も行います。お気軽にお立ち寄りください。

◇開催日

4月25日(土)～27日(月)



▲リニューアル完成イメージ

◇時間
 午前9時～午後3時
 ◇場所
 道の駅富士川
 西側芝生広場

「リニューアルオープン」

昨年10月から始まった店舗増床工事ですが、順調に進んでおり、この度リニューアルオープンすることとなりました。装いも新たに、より快適にご利用いただけます。町の皆さまのご来店を心よりお待ちしております。

◇リニューアルオープン日

4月25日(土)

●お問い合わせ

☎48-8700

善意ありがとうございます

次の方から心温まる善意をお寄せいただきました。
心から感謝申し上げます。

◆町へ

一金 10,000円 長澤 一之様

「町の振興のために」

戸籍の窓

自2月1日 至2月28日 届出(敬称略)

おめでた(出生)

地区	氏名	性別	保護者
天神中條	長澤 柊羽(しゅう)	男	奏太
大 柵	石坂 咲翔(さくと)	男	快人
青 柳 町	小野 開柊(かいしゅう)	男	裕俊
〃	河西 琉空斗(るあと)	男	陸
鰻 沢 南	秋山 凧葵(なぎ)	女	晃基

およろこび(結婚)

地区	氏名	名	旧姓
小 林	深沢 大陽	美雨	(近藤)

おくやみ(死亡)

地区	氏名	年齢	届出人
最勝寺	松木 裕代	62	幸文
天神中條	石川 秀男	79	善子
大 久 保	大久保 芳枝	92	親雄
〃	鈴木 由紀子	87	一栄
菴 米	井上 美重子	74	倫範
長 澤	大杉 伴男	73	和也
大 柵	丸山 松代	78	和也
青 柳 町	渡邊 司也	87	すみ江
〃	幸加木 すみ江	94	秀典
鰻 沢 北	秋野 尚子	51	美津江
鰻 沢 中	深沢 一司	79	雪子

ひとのうごき(3月1日現在)

人口	13,692人	(-14)	
男	6,691人	(+3)	
女	7,001人	(-17)	
世帯数	6,298戸	(+6)	※()内は対前月比



FUJIKAWA
Township
Library

富士川町立図書館 NEWS ニュース



かるがも おはなし会

4月9日(木) 午前10時30分～



こどもに
すすめたい本
2026
山梨県立図書館
山梨県公共図書館協会

県内の図書館員が、昨年1年間に出版された図書の中から「こどもにすすめたい本」110冊を選びました。冊子は館内にもありますが、山梨県立図書館のホームページからご覧いただけます。

【幼児向け】

『ひこうきがしゅっぱつします』
岡田 光司/写真 岡田 康子/文 文研出版
『いちにのさん!』スギヤマ カナヨ/作 童心社

【小学校低学年向け】

『うめぼしつくったよ』ひさかたチャイルド
『山に登る』星野 秀樹/写真・文 アリス館
『マイヤーさんと大きくなりすぎた犬』
リリアン・ムーア/作 小宮 由/訳 さ・え・ら書房

【小学校中学年向け】

『みんなをつなぐアイヌの糸』
横塚 槇己人/写真と文 ほるぷ出版
『しおりのカチューシャ』草野 たき/作 福音館書店
『クッキー投票』M・マクナマラ&D・バーンストロム/文
椎名 かおる/訳 あすなる書房

【小学校高学年向け】

『読書感想文が終わらない!』額賀 滯/作 ポプラ社
『絵で見る和子さんの地方病』横井 まい子/絵
昭和町風土伝承館杉浦医院/作・編集 昭和町教育委員会
『おれたちのラストイヤー』
マット・グッドフェロウ/作 小林 玲子/訳 評論社

【中学生・高校生向け】

『Allに書けない文章を書く』前田 安正/作 筑摩書房
『消えたモナ・リザ』
ニコラス・デイ/作 千葉 茂樹/訳 小学館
『ルッキズムってなんだろう? みんなで考える外見のこと』
西倉 実季/著 平凡社



ゆずにゃんNEWS!



ゆずにゃんのラインスタンプ第2弾が完成しました。
ぜひ、ダウンロードして使ってください。

●お問い合わせ 富士川町立図書館 ☎22-7212

ふじかわスマイル

食べることが大好き!
甘えん坊の末っ子あ
おちゃん♥
ボール投げが得意で
す♪
これから楽しい思い
出たくさん作ってい
こうね。
元気に大きくなーれ
(^^)



樋口 蒼くん

(令和6年11月生・長澤)
父 潮さん・母 知世さん



石川 夕真くん

(令和6年8月生・最勝寺)
父 弘明さん・母 綾子さん

いつもニコニコ、笑
顔の素敵なゆうま。
その笑顔にいつも癒
やされてるよ。
いっぱい食べて、すく
すく育ってね。生まれ
てきてくれてありがと
う!

ふじかわスマイルのコーナーではみなさんからの写真を募集しています。

詳しくは
こちら



上手に
できました♥



たくさんの色の折り紙で
お花をつかって、大きな
花束をつくりました!
お花と違って、リボンをつ
くるのはとても大変だっ
たけど、かわいくつくるこ
とができました。

子ども名作劇場

川手 暖ちゃん 5歳 (長澤)



富士川町ホームページ



富士川町公式 LINE



富士川町公式 Facebook



ゆずちゃん公式X(旧Twitter)



富士川町公式 Instagram