※本情報図は、おおよその位置を示すものです。

箱原地区　現況地図

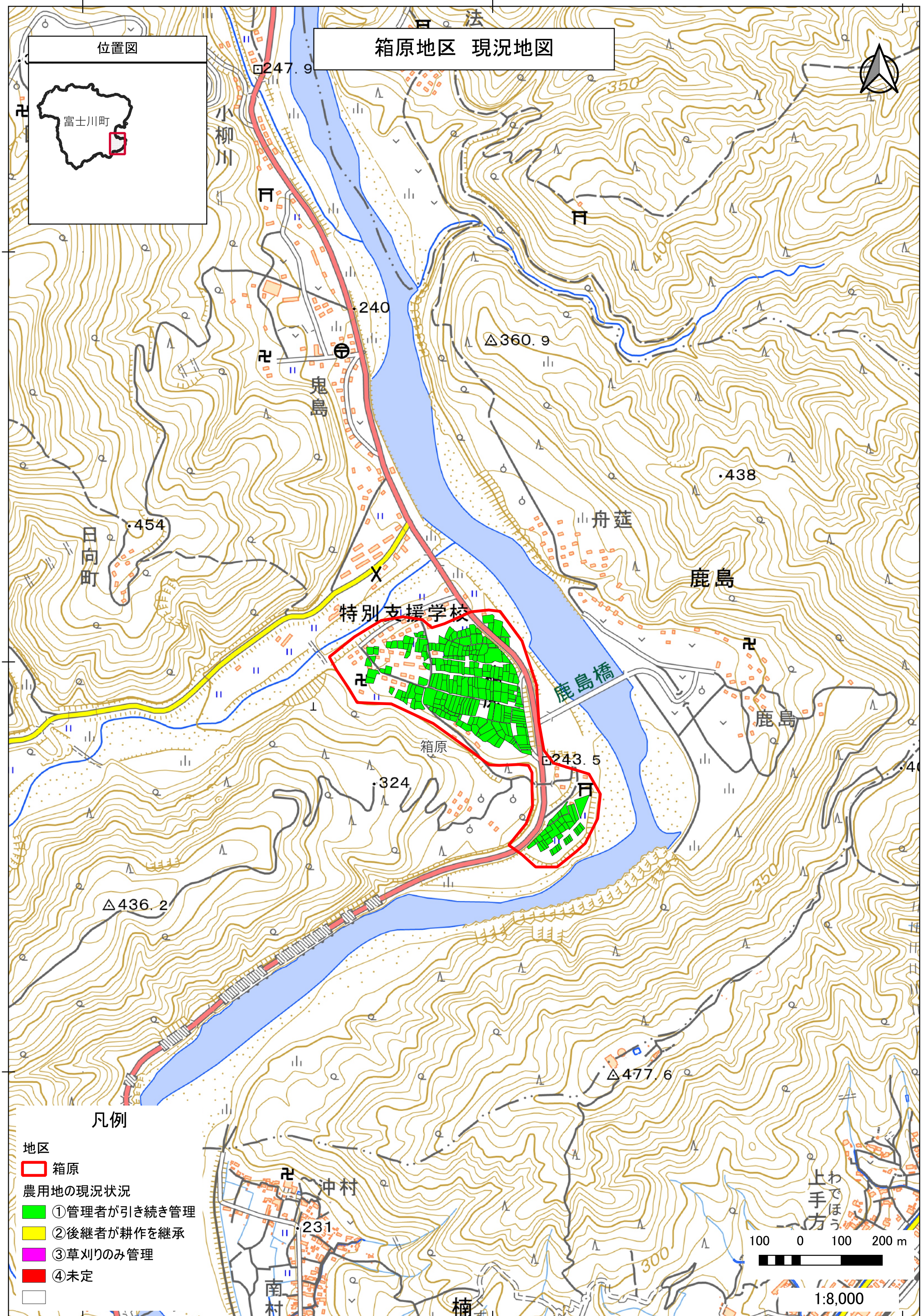

「測量法に基づく国土地理院長承認（複製）R 6JHf 387」
「本製品を複製する場合には、国土地理院の長の承認を得なければならない。」

山梨県水土里情報

印刷:2025/1